

Course No **1** PRIX HIRONDELLE SIBEY

Attelé - 2400 m

Début des opérations : 11:35

Heure du départ : 11:35

Heure réelle du départ : 11:37

14 engagés / 14 partants

Temps de la course : N.C.

ARRIVÉE DÉFINITIVE

<u>Cl</u>	<u>No</u>	<u>Retr</u>	<u>Cheval</u>	<u>Ec.</u>	<u>Driver</u>	<u>Cote</u>	<u>Temps</u>	<u>Redk</u>	<u>Distance</u>	<u>Etat</u>
1	7		HULAPALU		GRÜTER DANIEL	6,9	N.C.	N.C.	2400 m	
2	5		GEISHA CAPTAIN		BLANC YOHANN	42,9	N.C.	N.C.	2425 m	
3	6		HESTIA MESANGE		BRACHER HEINER	12,9	N.C.	N.C.	2400 m	
4	4		HELLO MISS		SCHNEIDER PASCAL	11	N.C.	N.C.	2425 m	
5	10		HERMIONE DU MARTZA		PUJOL RENAUD	48,1	N.C.	N.C.	2400 m	
6	12		HENZO DU COPY		BESSION PHILIPPE	39	N.C.	N.C.	2400 m	
7	9		HERNANDEZ	E1	BURGER ADRIAN	7,9	N.C.	N.C.	2400 m	
8	3		FAST DE LA FENETTE		LAUBSCHER ANNE	15,1	N.C.	N.C.	2425 m	
9	14		HOLLANDIA		MONNIER SANDRA	84,1	N.C.	N.C.	2400 m	
10	11		GAP BLUE		STREULI MARTIN	68,8	N.C.	N.C.	2400 m	
11	13		HIDEIRA		SCHNEIDER NICOLE	76,2	N.C.	N.C.	2400 m	
AI	1		GARY SAINT BAZILE	E1	HUBER MICHÈLE	2,6			2425 m	Distancé allures irrégulières
AI	2		HIGH NOON		FERRO LORIS	6,3			2425 m	Distancé allures irrégulières
AI	8		HOUSTON DU LOUVET		BLANC PHILIPPE	43,9			2400 m	Distancé allures irrégulières

Aucun non partant

PRIX HIRONDELLE SIBEY

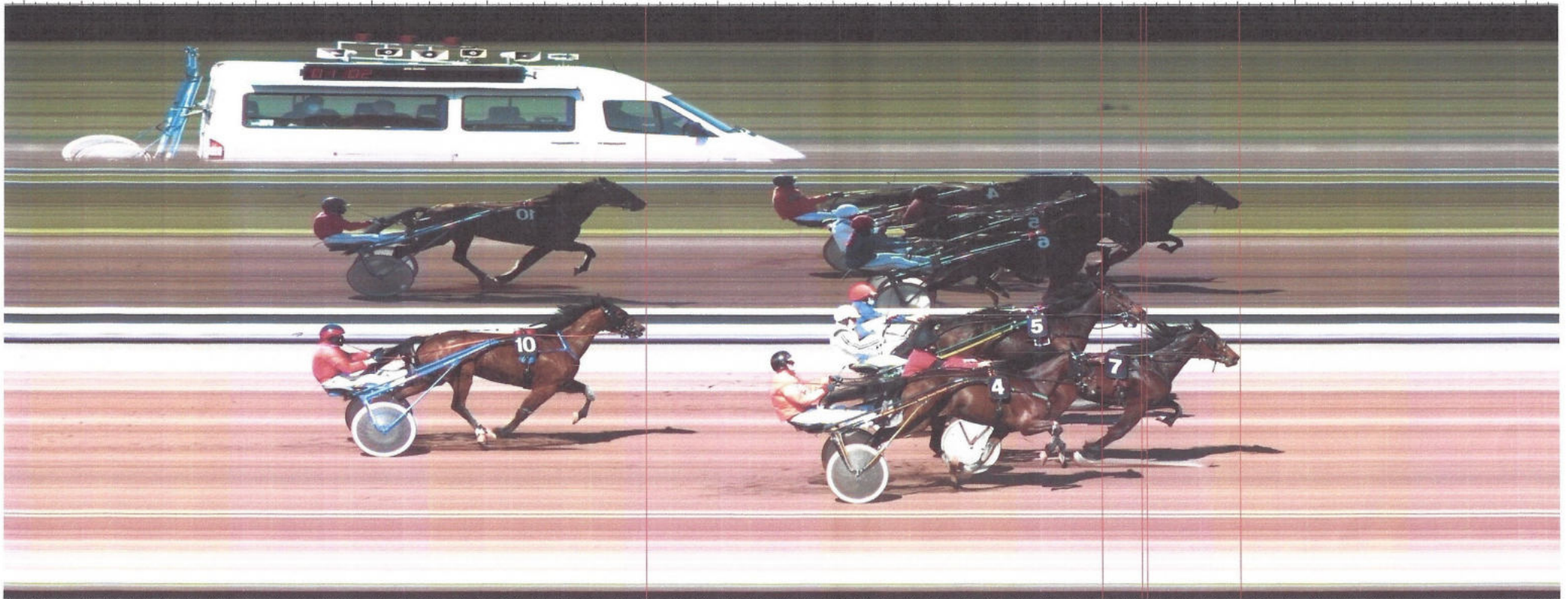

3:08.1 3:08.0 3:07.9 3:07.8 3:07.7 3:07.6 3:07.5 3:07.4 3:07.3 3:07.2 3:07.1 3:07.0 3:06.9 3:06.8

Rang	Doss.	Prénom	Nom	Temps	Flat Distance	Km Red.
1.	7	GRÜTER DANIEL	HULAPALU	3:07.04		1:17.93
2.	5	BLANC YOHANN	GEISHA CAPTAIN	3:07.12	1/4 L	1:17.16
3.	6	BRACHER HEINER	HESTIA MESANGE	3:07.13	Nez	1:17.97
4.	4	SCHNEIDER PASC	HELLO MISS	3:07.16	Tete	1:17.18
5.	10	PUJOL RENAUD	HERMIONE DU MA	3:07.56	2 L	1:18.15
6.	12	BESSON PHILIPPE	HENZO DU COPY	3:08.52	5 L	1:18.55
7.	9	BURGER ADRIAN	HERNANDEZ	3:08.75	1 1/4 L	1:18.64
8.	3	LAUBSCHER ANNE	FAST DE LA FENE	3:09.69	5 L	1:18.22
9.	14	MONNIER SANDR	HOLLANDIA	3:10.03	1 3/4 L	1:19.18
10.	11	STREULI MARTIN	GAP BLUE	3:12.88	Loin	1:20.36
11.	13	SCHNEIDER NICO	HIDEIRA	3:20.02	Loin	1:23.34
	8	BLANC PHILIPPE	HOUSTON DU LOU		DG	
	2	FERRO LORIS	HIGH NOON		DG	
	1	HUBER MICHÈLE	GARY SAINT BAZI		DG	

Kamp/Lutte

TNC

AVENCHES



INSTITUT ÉQUESTRE NATIONAL AVENCHES



Camera : Scan'O'Vision STAR

Start : 31.03.2021 11:35:14.2006

Print : 31.03.2021 11:42:59

Race ID : 21033101

Course No **2** PRIX DIABLE DE VAUVERT - SÉRIE 2

Attelé - 2350 m

Début des opérations : 12:05

Heure du départ : 12:12

Heure réelle du départ : 12:13

14 engagés / 14 partants

Temps de la course : 3'02"74

ARRIVÉE DÉFINITIVE

<u>Cl</u>	<u>No</u>	<u>Retr</u>	<u>Cheval</u>	<u>Ec.</u>	<u>Driver</u>	<u>Cote</u>	<u>Temps</u>	<u>Redk</u>	<u>Distance</u>	<u>Etat</u>
1	7		HIPPIE DE JOMA		VIGNONI JOEY	1,4	3'02"74	1'17"80	2350 m	
2	9		FIDDLESTICKS		FERRO LORIS	9,7	3'03"38	1'18"00	2350 m	
3	4		FLICFLAC		BOVAY MARC-ANDRÉ	7,7	3'03"99	1'18"30	2350 m	
4	8		GATTOCIAN		SCOTTI ANGÉLIQUE	34,2	3'04"23	1'18"40	2350 m	
5	1		HOLD UP CÉDÉ		SCHNEIDER PASCAL	11,5	3'04"34	1'18"40	2350 m	
6	12		FEROKEE		PERRIN RÉMY	106,8	3'04"58	1'18"50	2350 m	
7	6		GOOD VIBRATIONS		AEBISCHER BARBARA	23,6	3'04"67	1'18"60	2350 m	
8	3		LIVI OHIO H.M.		WELTI MARC	45,9	3'04"76	1'18"60	2350 m	
9	5		GUÉPARD JENILOU		MONNIER SANDRA	48,1	3'04"98	1'18"70	2350 m	
10	2		ERICEIRA		SCHNEIDER NICOLE	68,9	3'05"23	1'18"80	2350 m	
11	13		ENVIE PASSELAIS		HUMBERT MARCEL	106	3'06"13	1'19"20	2350 m	
AI	10		GO FOR JET		KRÜSI BARBARA	112,9			2350 m	Distancé allures irrégulières
AI	11		CASTELLON		DAVET JOSÉ	61,8			2350 m	Distancé allures irrégulières
AI	14		HELLO D'HARCOURT		HUMBERT ANDRÉ	63,9			2350 m	Distancé allures irrégulières

Aucun non partant

PRIX DIABLE DE VAUVERT - SÉRIE 2

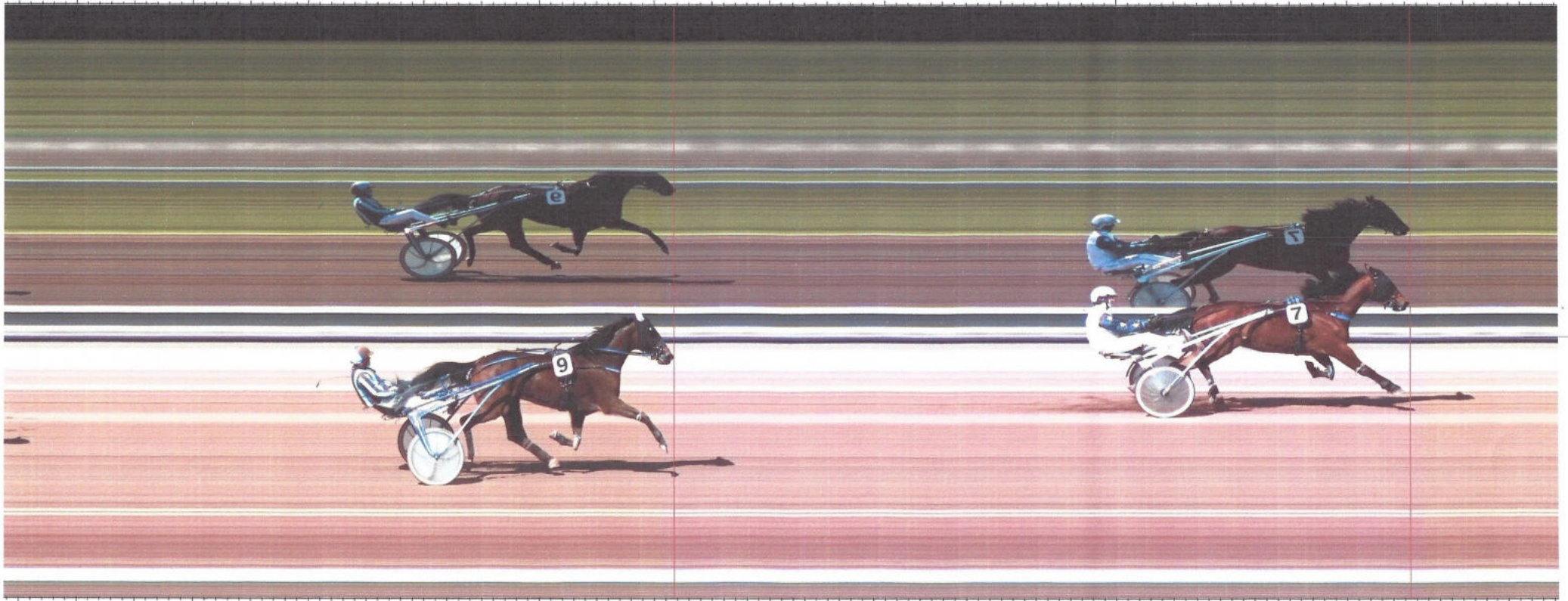

3:03.9 3:03.8 3:03.7 3:03.6 3:03.5 3:03.4 3:03.3 3:03.2 3:03.1 3:03.0 3:02.9 3:02.8 3:02.7

Rang	Doss.	Prénom	Nom	Temps	Flat Distance	Km Red.
1.	7	VIGNONI JOEY	HIPPIE DE JOMA	3:02.74		1:17.76
2.	9	FERRO LORIS	FIDDLESTICKS	3:03.38	3 L	1:18.03
3.	4	BOVAY MARC-AND	FLICFLAC	3:03.99	3 L	1:18.29
4.	8	SCOTTI ANGÉLIQ	GATTOCIAN	3:04.23	1 1/4 L	1:18.39
5.	1	SCHNEIDER PASC	HOLD UP CÉDÉ	3:04.34	1/2 L	1:18.44
6.	12	PERRIN RÉMY	FEROKEE	3:04.58	1 1/4 L	1:18.54
7.	6	AEBISCHER BARB	GOOD VIBRATION	3:04.67	1/4 L	1:18.58
8.	3	WELTI MARC	LIVI OHIO H.M.	3:04.76	1/4 L	1:18.62
9.	5	MONNIER SANDR	GUÉPARD JENILO	3:04.98	1 L	1:18.71
10.	2	SCHNEIDER NICO	ERICEIRA	3:05.23	1 1/4 L	1:18.82
11.	13	HUMBERT MARCEL	ENVIE PASSELAIS	3:06.13	5 L	1:19.20
	11	DAVET JOSÉ	CASTELLON	DG		
	10	KRÜSI BARBARA	GO FOR JET	DG		
	14	HUMBERT ANDRÉ	HELLO D'HARCOU	DG		

AVENCHES



INSTITUT ÉQUESTRE NATIONAL AVENCHES



Camera : Scan'O'Vision STAR

Start : 31.03.2021 12:10:56.1398

Print : 31.03.2021 12:22:32

Race ID : 21033102

Course No **3** PRIX DORGOZ DE GUEZ - SÉRIE 1

Attelé - 2350 m

Début des opérations : 12:35

Heure du départ : 12:41

Heure réelle du départ : 12:43

13 engagés / 12 partants

Temps de la course : 2'59"25

ARRIVÉE DÉFINITIVE

<u>Cl</u>	<u>No</u>	<u>Retr</u>	<u>Cheval</u>	<u>Ec.</u>	<u>Driver</u>	<u>Cote</u>	<u>Temps</u>	<u>Redk</u>	<u>Distance</u>	<u>Etat</u>
1	9		DIEGO GRIFF		BLANC NILS	73,4	2'59"25	1'16"30	2350 m	
2	6		DONATO CARDHU		HUMBERT MARCEL	4,4	2'59"32	1'16"30	2350 m	
3	1		ELDORADO QUICK		BESSON PHILIPPE	2,1	2'59"89	1'16"50	2350 m	
4	5		FIDÉLIO DU MARTZA		PUJOL RENAUD	15,4	3'00"71	1'16"90	2350 m	
5	12		DREAM BELIEVER		BOVAY MARC-ANDRÉ	4,4	3'00"73	1'16"90	2350 m	
6	2		BRUCE SIMONI		SONNBAUER STEFAN	36,4	3'00"83	1'16"90	2350 m	
7	13		DUO GÉDÉ		FRESNEAU RAPHAËL	20	3'00"84	1'17"00	2350 m	
8	8		KISS FOREVER H.C.		THEILER STEPHANIE	43,9	3'00"99	1'17"00	2350 m	
9	7		CHARLY DE YOR	E1	THEILER WALTER	37,3	3'01"28	1'17"10	2350 m	
10	11		DESPERADO DU MERLE		BRACHER HEINER	89,2	3'01"49	1'17"20	2350 m	
11	4		GREYHOUND BOKO	E1	WELTI MARC	54,2	3'01"84	1'17"40	2350 m	
AI	3		DILUNE DU SOLEIL		BLANC QUENTIN	32,2			2350 m	Distancé allures irrégulières
NP	10		TEQUILA GK		HOLLIGER SARAH	X			2350 m	Non partant

Non partant : 10

PRIX DORGOZ DE GUEZ - SÉRIE 1

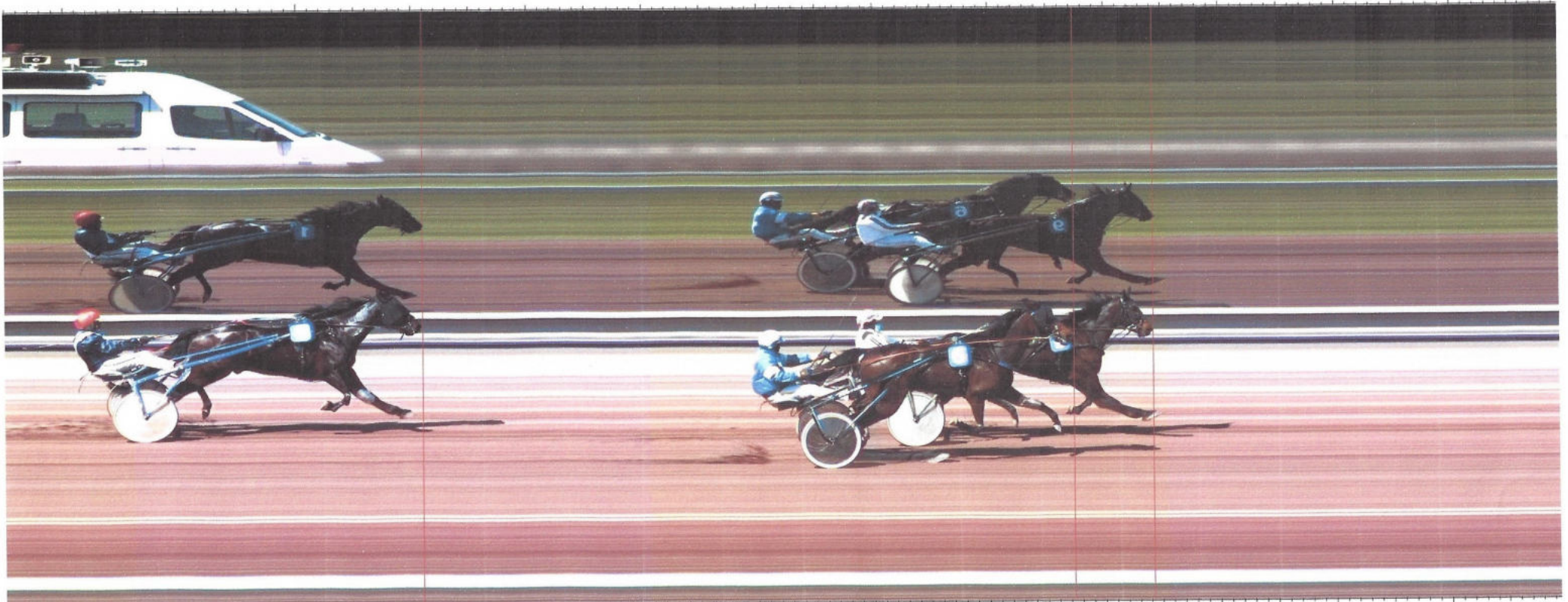

3:00.2 3:00.1 3:00.0 2:59.9 2:59.8 2:59.7 2:59.6 2:59.5 2:59.4 2:59.3 2:59.2 2:59.1 2:59.0

Rang	Doss.	Prénom	Nom	Temps	Flat Distance	Km Red.
1.	9	BLANC NILS	DIEGO GRIFF	2:59.25		1:16.27
2.	6	HUMBERT MARCEL	DONATO CARDHU	2:59.32	Encolure	1:16.30
3.	1	BESSON PHILIPPE	ELDORADO QUICK	2:59.89	3 L	1:16.54
4.	5	PUJOL RENAUD	FIDÉLIO DU MART	3:00.71	4 L	1:16.89
5.	12	BOVAY MARC-AND	DREAM BELIEVER	3:00.73	Tete	1:16.90
6.	2	SONNBAUER STEF	BRUCE SIMONI	3:00.83	1/4 L	1:16.94
7.	13	FRESNEAU RAPHA	DUO GÉDÉ	3:00.84	CRT Tete	1:16.95
8.	8	THEILER STEPHAN	KISS FOREVER H.	3:00.99	3/4 L	1:17.01
9.	7	THEILER WALTER	CHARLY DE YOR	3:01.28	1 1/2 L	1:17.14
10.	11	BRACHER HEINER	DESPERADO DU M	3:01.49	1 L	1:17.23
11.	4	WELTI MARC	GREYHOUND BOK	3:01.84	1 3/4 L	1:17.38
	3	BLANC QUENTIN	DILUNE DU SOLEI	DG		

AVENCHES



INSTITUT EQUESTRE NATIONAL AVENCHES



Camera : Scan'O'Vision STAR

Start : 31.03.2021 12:40:58.7931

Print : 31.03.2021 12:57:57

Race ID : 21033103

Course No **4** PRIX DAVIDSON DU PONT

Attelé - 2400 m

Début des opérations : 13:05

Heure du départ : 13:11

Heure réelle du départ : 13:11

10 engagés / 10 partants

Temps de la course : 3'02"84

ARRIVÉE DÉFINITIVE

<u>Cl</u>	<u>No</u>	<u>Retr</u>	<u>Cheval</u>	<u>Ec.</u>	<u>Driver</u>	<u>Cote</u>	<u>Temps</u>	<u>Redk</u>	<u>Distance</u>	<u>Etat</u>
1	3		FLASHDANCE		AEBISCHER BARBARA	1,9	3'02"84	1'15"40	2425 m	
2	9		FABREGAZ	E2	HUBER MICHÈLE	10,2	3'03"08	1'16"30	2400 m	
3	10		ENERGY FIGHTER	E1	FERRO LORIS	14,9	3'03"59	1'16"50	2400 m	
4	5		COMÈTE DE LA NOÉ		BESSON PHILIPPE	18,2	3'04"11	1'16"70	2400 m	
5	7		BLACKHAWK		THEILER STEPHANIE	64,7	3'05"01	1'17"10	2400 m	
6	6		CÉLÈBRE GÉDÉ		PERRIN RÉMY	31,5	3'05"07	1'17"10	2400 m	
7	2		ALEXIS DES PRÉS	E1	HUMBERT MARCEL	20,8	3'05"13	1'16"30	2425 m	
8	8		DARATTOGA		NUNES DE OLIVEIRA VITOR	31,1	3'07"23	1'18"00	2400 m	
AI	1		VINCI DU MACHEREL		BOVAY MARC-ANDRÉ	8,4			2425 m	Distancé allures irrégulières
AI	4		DAL CUORE	E2	BURGER ADRIAN	5,1			2425 m	Distancé allures irrégulières

Aucun non partant

PRIX DAVIDSON DU PONT

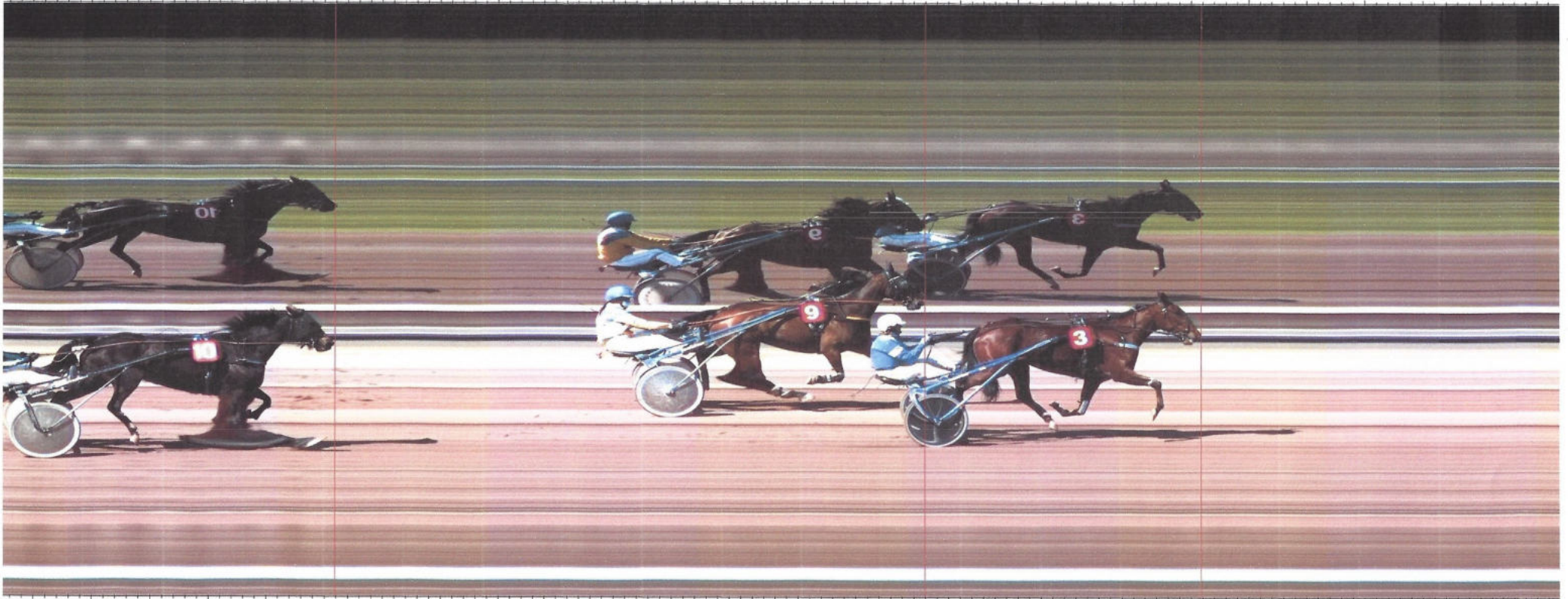

3:03.8 3:03.7 3:03.6 3:03.5 3:03.4 3:03.3 3:03.2 3:03.1 3:03.0 3:02.9 3:02.8 3:02.7 3:02.6

Rang	Doss.	Prénom	Nom	Temps	Flat Distance	Km Red.
1.	3	AEBISCHER BARB	FLASHDANCE	3:02.84		1:15.39
2.	9	HUBER MICHELE	FABREGAZ	3:03.08	1 1/4 L	1:16.28
3.	10	FERRO LORIS	ENERGY FIGHTER	3:03.59	2 1/2 L	1:16.49
4.	5	BESSON PHILIPPE	COMETE DE LA N	3:04.11	2 1/2 L	1:16.71
5.	7	THEILER STEPHAN	BLACK HAWK	3:05.01	5 L	1:17.08
6.	6	PERRIN REMY	CELEBRE GEDE	3:05.07	Encolure	1:17.11
7.	2	HUMBERT MARCEL	ALEXIS DES PRES	3:05.13	Encolure	1:16.34
8.	8	NUNES VITOR	DARATTOGA	3:07.23	Loin	1:18.01
	4	BURGER ADRIAN	DAL CUORE	DG		
	1	BOVAY MARC-AND	VINCI DU MACHE	DG		

AVENCHES



INSTITUT EQUESTRE NATIONAL AVENCHES



Camera : Scan'O'Vision STAR

Start : 31.03.2021 13:08:29.3267

Print : 31.03.2021 13:19:34

Race ID : 21033104